

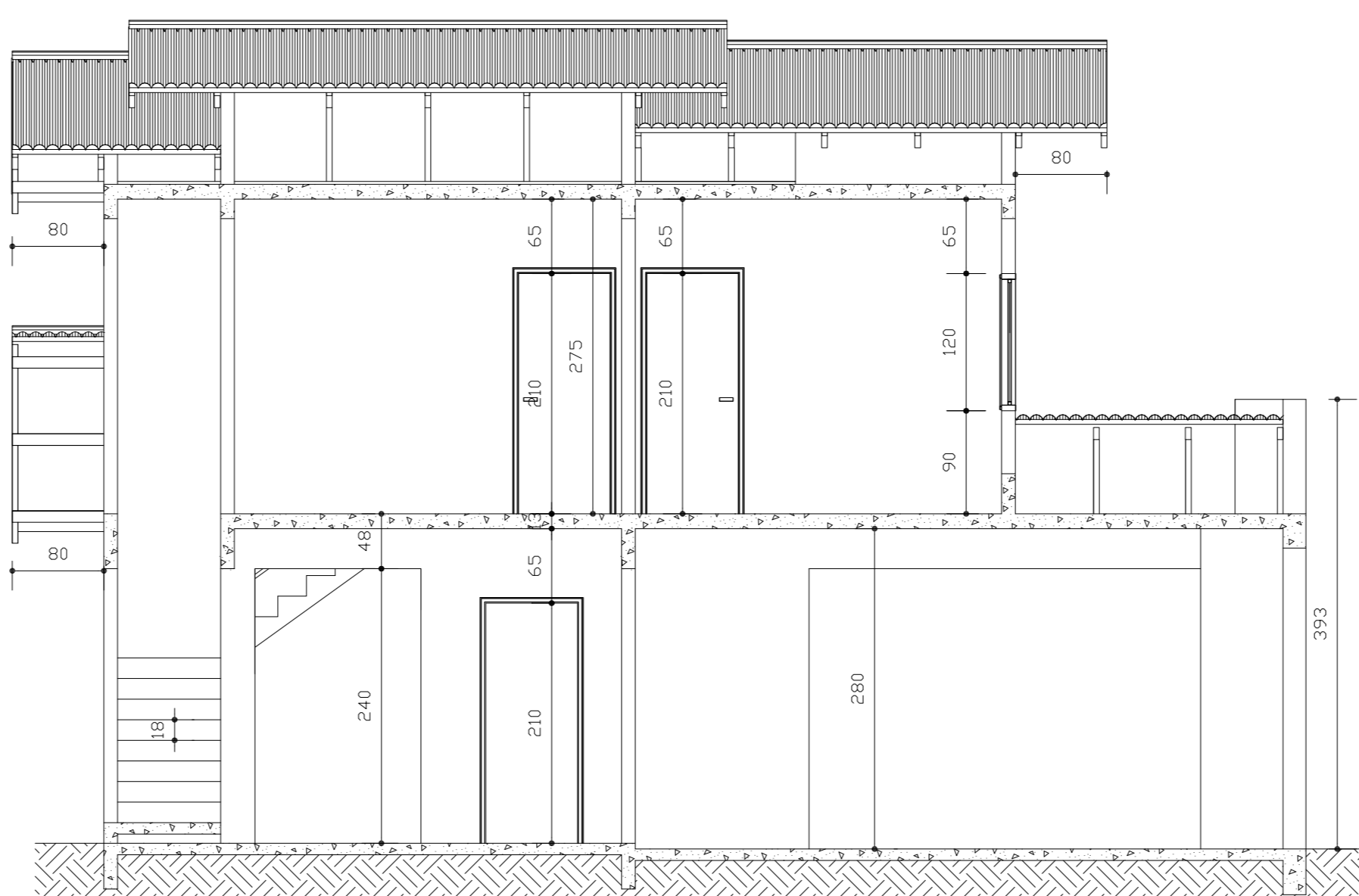

**Elevação Frontal**  
ESC: 1/50

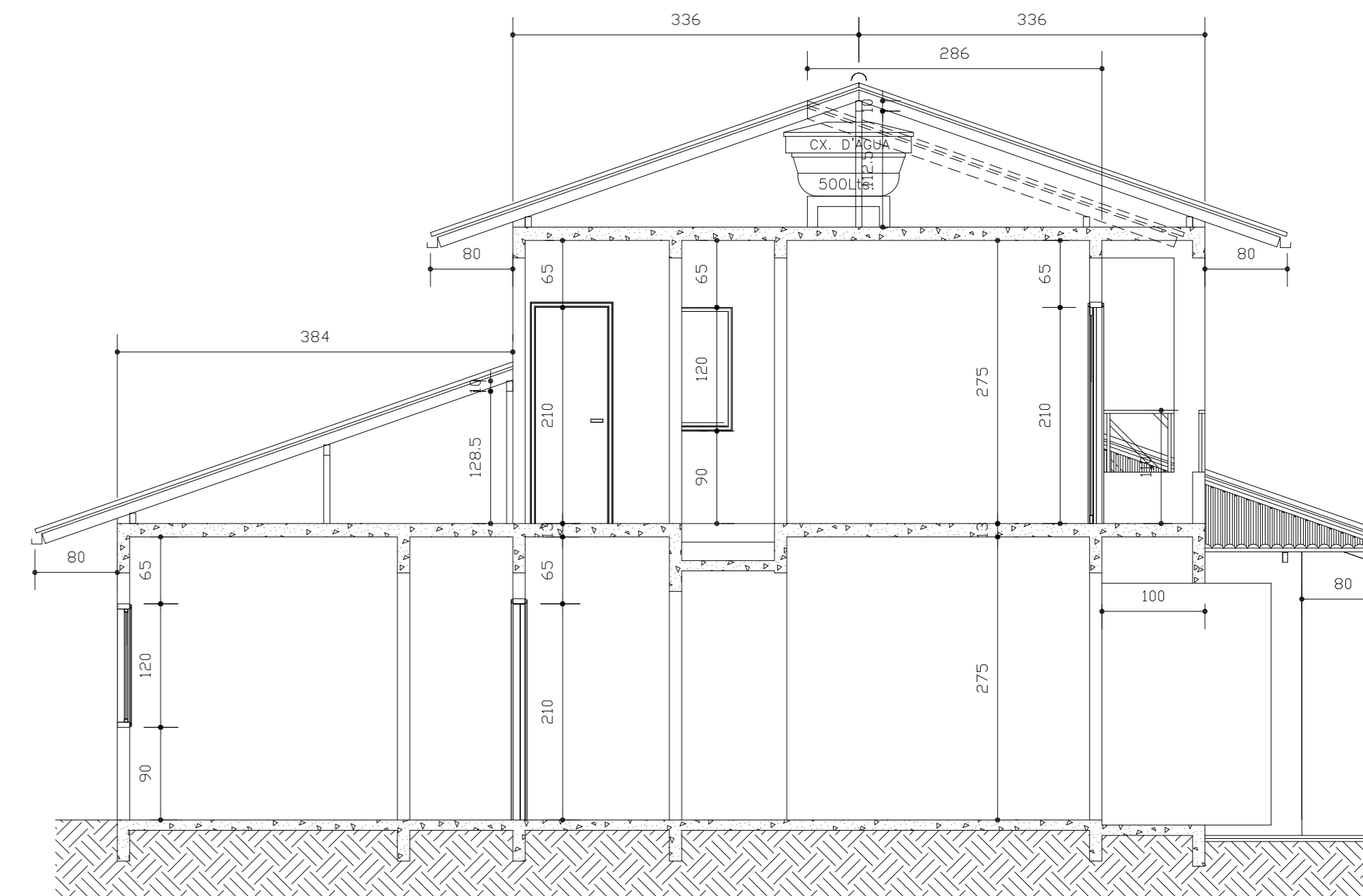

**Corte AA**  
ESC: 1/50



**Corte BB**  
ESC: 1/50

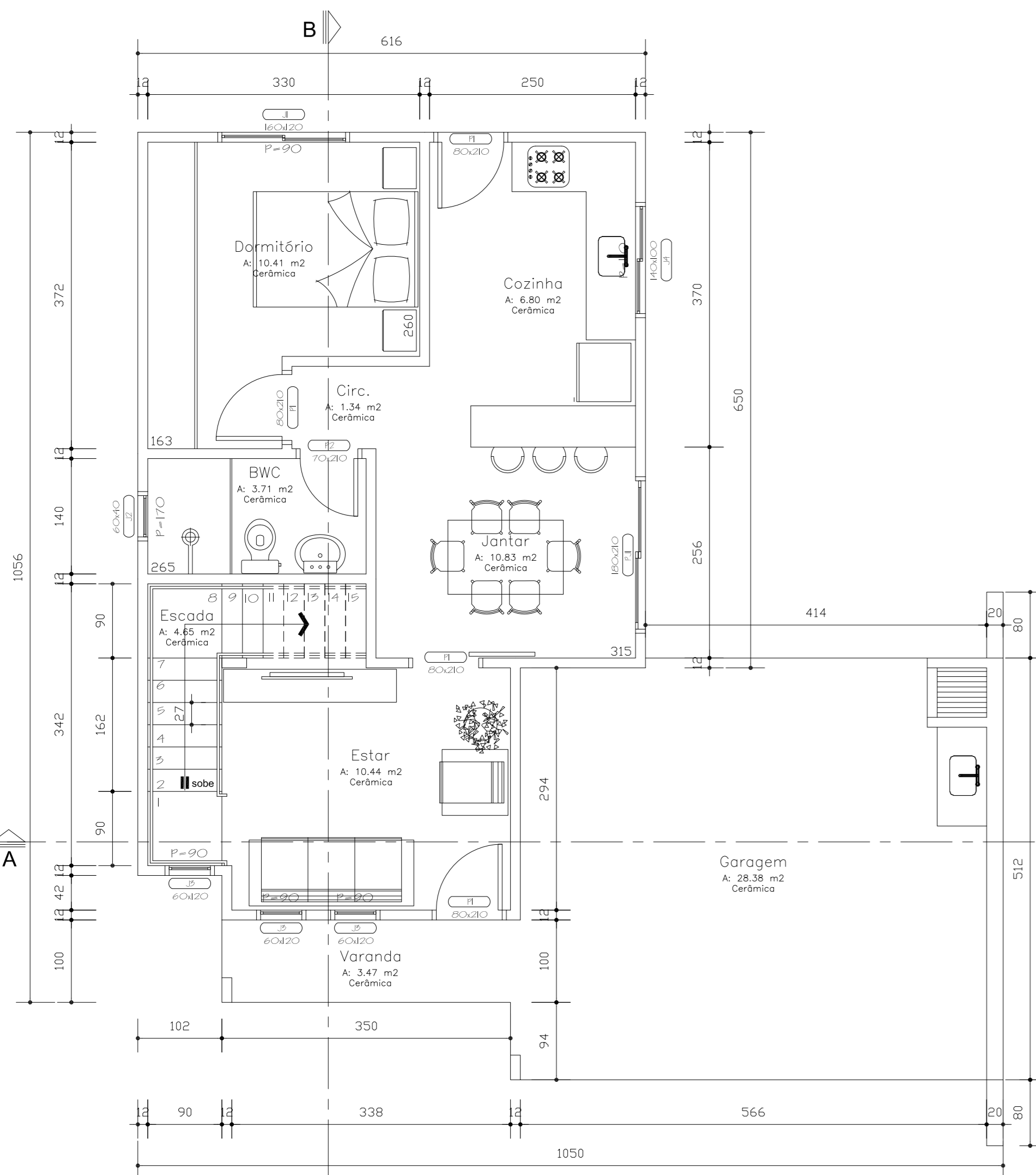

**Planta Baixa - Térreo**  
Esc. 1/50

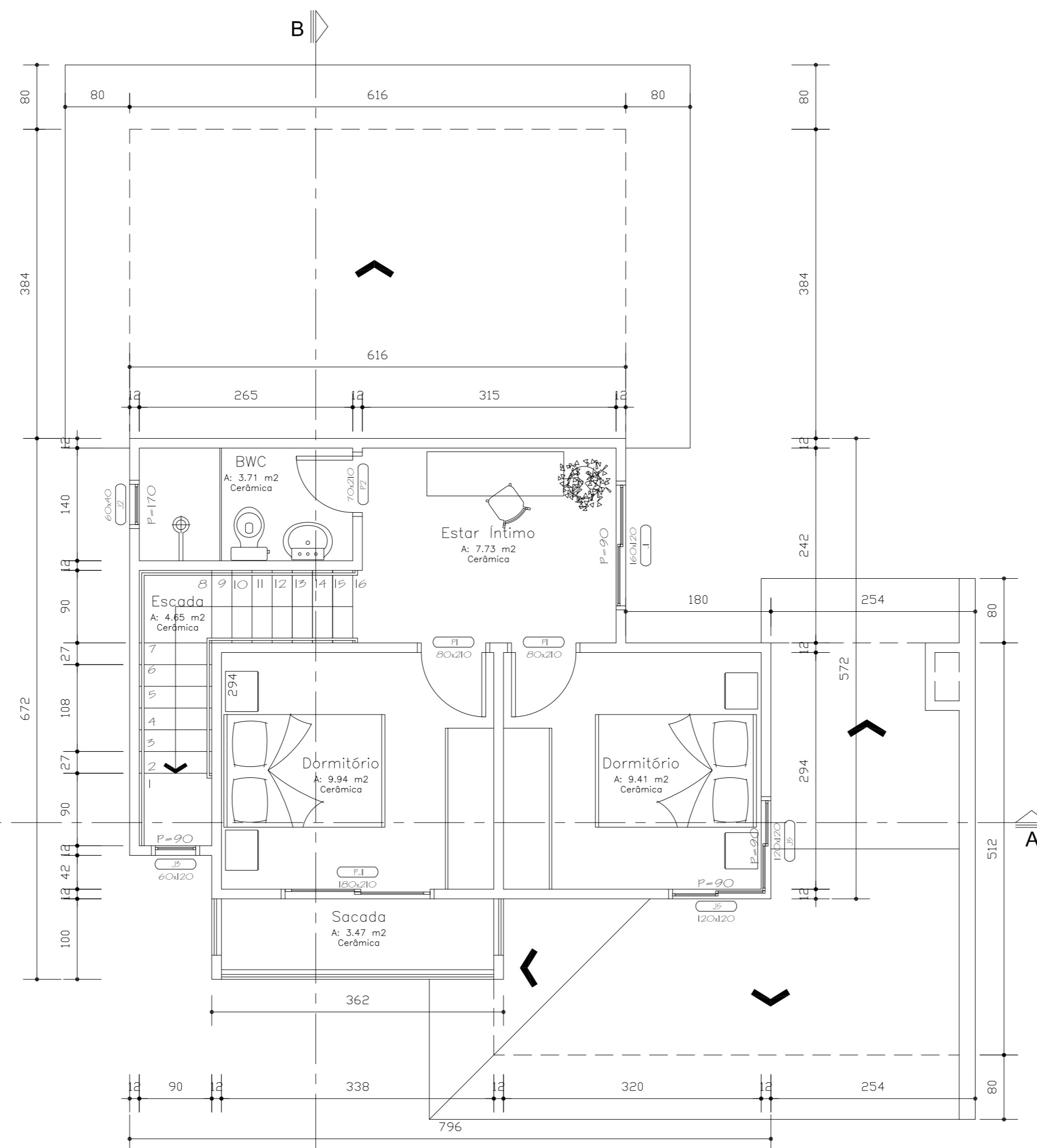

**Planta Baixa - Superior**  
Esc. 1/50

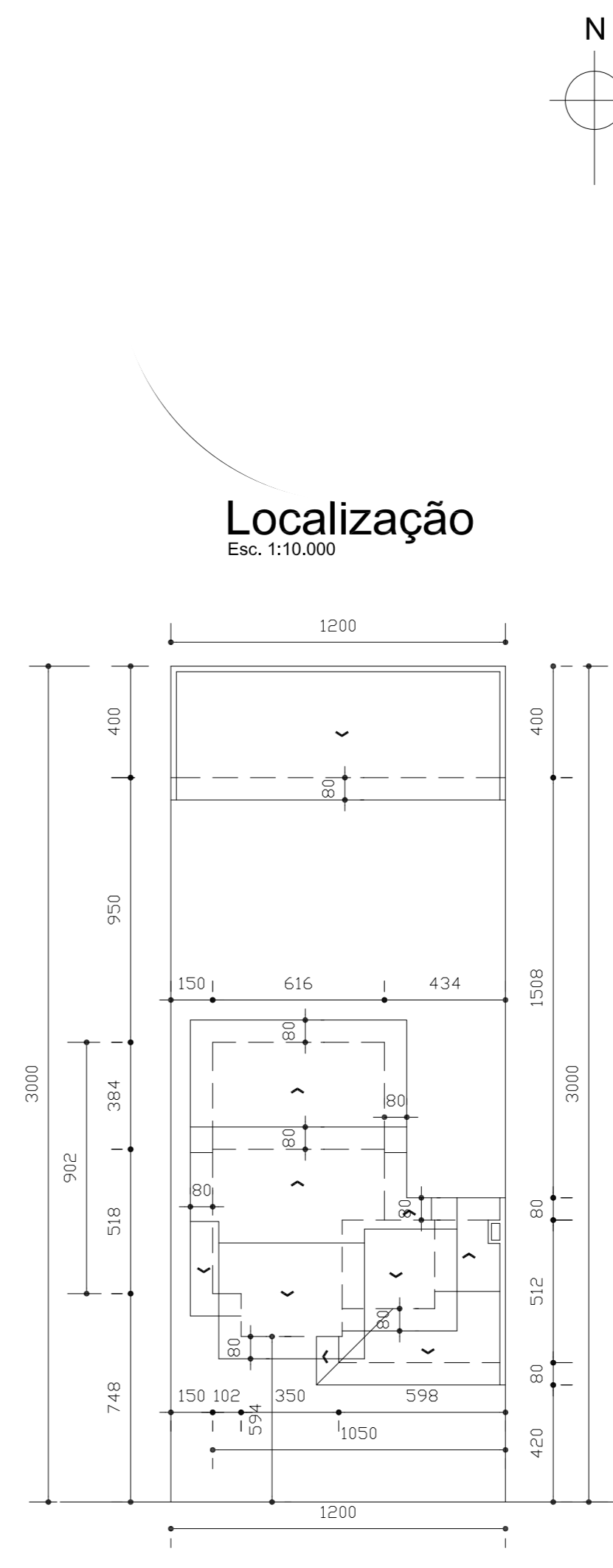

**SITUAÇÃO**  
Esc. 1:200

memorial	
isolamento	igol ou similar
paredes	alvenaria de tijolos
forro	laje rebocada
piso	conforme planta baixa
alicerce	vigas baldramas sobre blocos
esquadrias	madeira e alumínio
cobertura	telha de fibrocimento
instalações	luz, agua e esgoto
pintura	tinta PVA
azulejos	banho até o teto

estatística		
zona de ocupação	AUAC/SA-04	uso de ocupação Residencial Unifamiliar
inscrição imobiliária		13.21.35.56.4072.000
área do lote		360,00 m <sup>2</sup>
testada do lote		12,00 m
área a regularizar _terreo edicula		48,00 m <sup>2</sup>
área a construir _terreo		87,24 m <sup>2</sup>
área total _terreo		135,24 m <sup>2</sup>
área a construir _superior		44,04 m <sup>2</sup>
área total geral		179,28 m <sup>2</sup>
taxa de ocupação		37,56 %
coeficiente de aproveitamento do lote		0,49 %
área mínima permeável no terreno		20% = 72,00 m <sup>2</sup>
ocupação da divisa - 35%	Pode: 29,40m	Ocupando: 28,32m
Perímetro do lote	84,00 m	Porcentagem ocupada 33,71 %

Carimbo	